Dératisation, Désinfection, Désinsectisation, Dépigeonage de bâtiments

# ZONE D'INTERVENTIONS

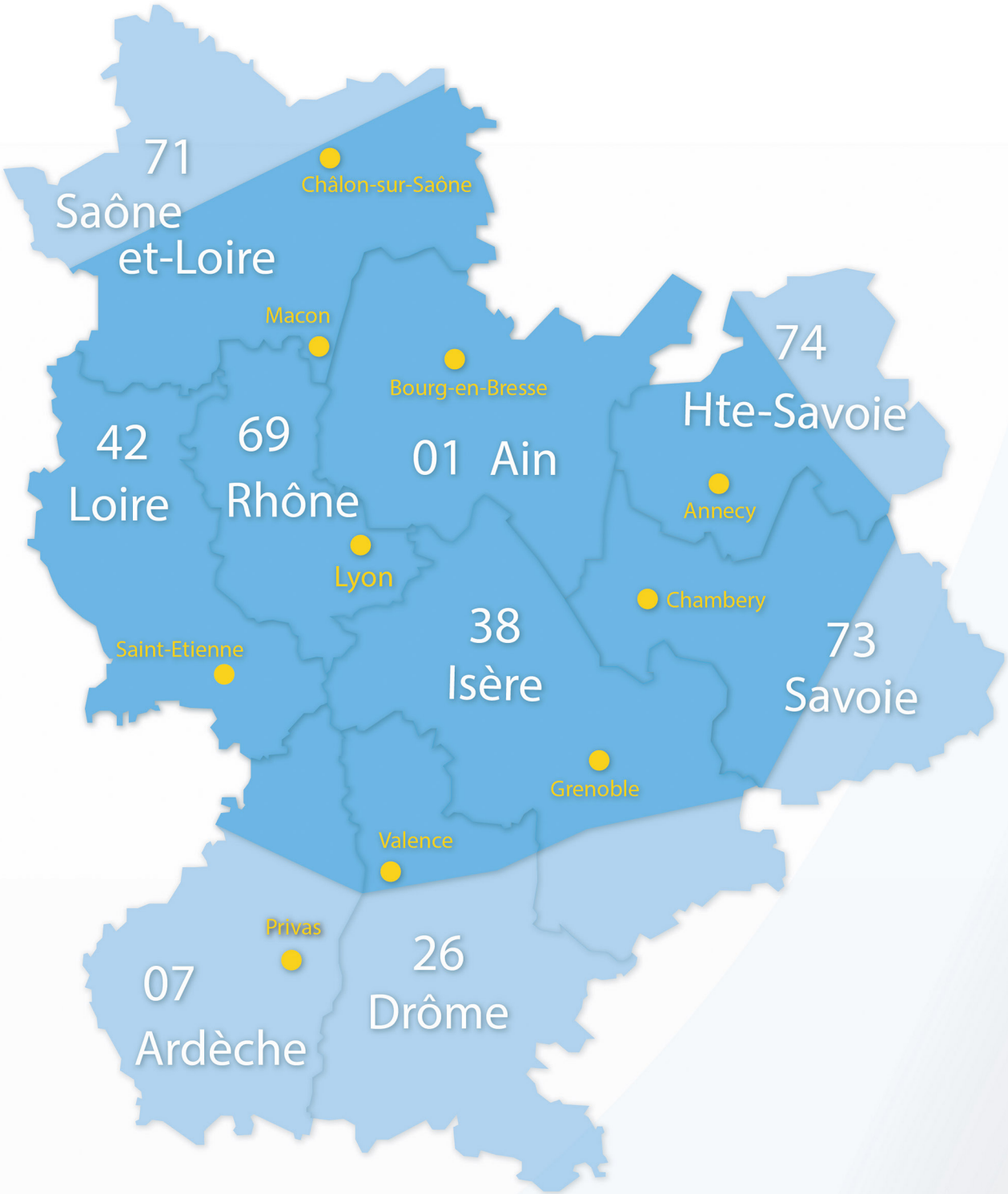



Bio Pest Services

114 rue Henon
69004 Lyon
Tél: 04 72 07 39 29
Fax: 04 72 07 72 12

Bio Pest Services agence ouest

249 Allée des Merisiers
ZA La Plagne
69210 Bully
Tél: 04 74 70 31 59
Fax: 04 74 70 30 84

# Dératisation

## Nos solutions pour la lutte raisonnée contre les rongeurs

**Bio Pest Services est le spécialiste incontournable dans la lutte raisonnée contre les insectes nuisibles et les rongeurs sauvages.** Depuis 2001 la société Bio Pest Services met à disposition des collectivités (entreprises agroalimentaires, pharmaceutiques, particuliers, régies d'immeubles, etc...), une équipe de spécialistes **agréée d'état.**
Respectueux de l'environnement, Bio Pest Services porte une attention toute particulière à **l'utilisation de produits biologiques** et **écologiques.**
Voici ci-dessous quelques exemples de produits utilisés pour la lutte raisonnée contre les rongeurs.

## Dispositifs rats

Poste rat sécurisé

Appat non toxique (placébo)

Poste rocher sécurisé

## Dispositifs souris

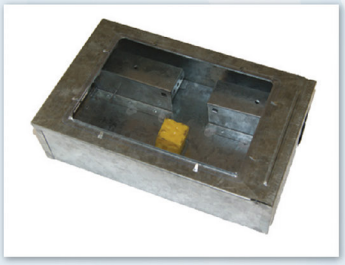
Piège mécanique

Appat non dispersable

Poste souricide sécurisé

## Baitsafe

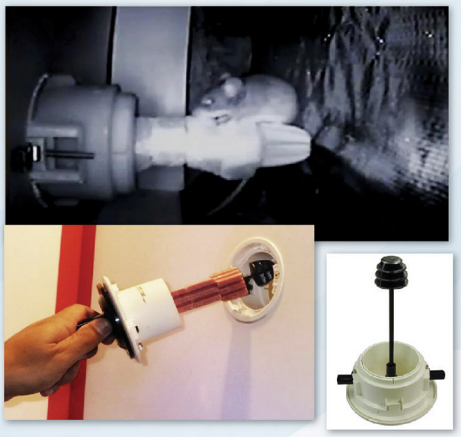

Produit révolutionnaire, conçu **pour compléter les dispositifs traditionnels d'appâtage en surface**. Ce procédé permet d'accéder directement au cœur de l'environnement des nuisibles dans des endroits habituellement **difficile d'accès** voire, **inaxessibles**. Il fournit une solution **propre** et **sûre**.
Il peut-être **installé au niveau des plafonds, des murs**... Son système de verrouillage breveté par BaitSafe permet ainsi de traiter les rongeurs en toute **sécurité** vis à vis du public et des enfants.
Peut être utilisé aussi bien dans les maisons particulières, appartements, qu'auprès des entreprises et collectivités.

Bio Pest Services - 114 rue Henon - 69004 Lyon - Tél : 04 72 07 39 29 - Fax : 04 72 07 72 12

# Appareils contre les insectes volants

## Appareil contre insectes volants

## Appareil avec plaque à glu

**Installation flexible et simplifiée**
3 types de poses différentes : suspendu, « slimline » ou applique murale.
**Version IP65 pour environnements humides et/ou poussiéreux**
Construction tout Inox certifiéé indépendamment à l'indice IP65.
**Tubes anti-éclats de série**
Gainage en Téflon FEP pour les zones sensibles
**Tube UV Actiniques haute performance 368 nm**
Prouvés comme étant plus efficaces, plus longtemps que les tubes classiques.

**Plaques de glu nouvelle génération**
Utilise les plaques de glu GLUPAC ™ imprégnées de phéomones, résistant à l'humidité et aux UV
**Construction robuste**
Appareil en acier inoxydable et métal laqué blanc
**Appareil certifié**
Confome à la réglementation RoHS et aux normes européennes en vigueur (CE)
**Tanquillité d'esprit**
Garantie de 3 ans (hors tubes UV)

## Halo

Le Halo en versions 30, 45 ou 60W peut être installé **en position murale, fixé horizontalement au plafond** ou **simplement posé sur un support**.
La version double 2x30W peut être **posée ou suspendue**.

Tous les appareils de la gamme sont équipés du même modèle de tubes UV 15W (45cm) **anti-éclats**.
Le système d'ouverture des trappes latérales permet de diffuser la lumière à 180°.
Le Halo est équipé de série de plaques de glu nouvelle génération GLUPAC imprégnées de phéromones, **résistantes à l'humidité et aux U.V.** Elles améliorent l'effet d'attraction et l'efficacité de l'appareil.

| Modèle | Dimention (mm) | Surface (m²) | Tubes (W) | Poids (kg) |
|---|---|---|---|---|
| Halo 30 | 620 x 350 x 85 | 80 | 2 tubes de 15W | 4.5 |
| Halo 45 | 620 x 350 x 85 | 120 | 3 tubes de 15W | 4.5 |
| Halo 60 | 620 x 550 x 85 | 160 | 4 tubes de 15W | 6.0 |
| Halo 2x30 | 620 x 350 x170 | 160 | 4 tubes de 15W | 9.0 |

Bio Pest Services - 114 rue Henon - 69004 Lyon - Tél : 04 72 07 39 29 - Fax : 04 72 07 72 12

# Appareils contre les insectes volants

## Appareil contre insectes volants

## Aura

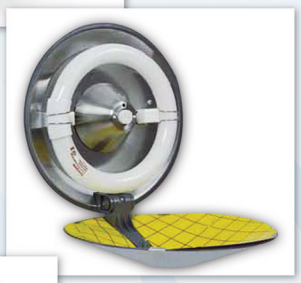

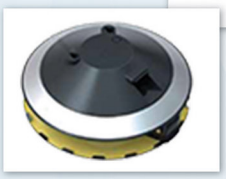

Elégant et contemporain, le désinsectiseur décoratif Aura est un appareil **ultra-discret** destiné à être **utilisé pour les devantures et les lieux publics**.

**Idéal pour une utilisation dans les cafés, restaurants, bars et hotels**, l'Aura offre une **esthétique** moderne et séduisante associé à des caractéristiques novatrices assurant un **maximum d'efficacité et une facilité de maintenance**.

Le design circulaire unique permet une diffusion de la lumière UV synergetic verte et une **capture d'insectes à 360° autour de l'appareil** tandis que le design de la plaque de glue propose une utilisation totale de la surface effective **à l'abri de la vue de la clientèle**.

L'Aura est prévue pour être utilisé avec les plaques de glue GLUPAC imprégnées de phéromones faites de glue sèche résistante aux UV pour **une durée de vie accrue et une meilleure capture**.

| Modèle | Dimention (mm) | Surface (m²) | Tubes (W) | Poids (kg) |
|---|---|---|---|---|
| Aura | 270 x 270 x 135 | 40 | 1 tubes de 22W | 2 |

## Nectar

Facile d'installation et d'entretien, le Nectar offre une solution **hautement efficace** pour les **comptoirs et vitrines** afin de capturer et dissimuler les guêpes et les insectes volants.

Le Nectar a été conçu spécialement pour fournir une protection **contre les guêpes**, **drosophiles, mouches** et **autres insectes volants** pour tous les **commerces de proximité, artisans et sandwicheries** afin de préserver les vitrines de toute présence d'insectes non hygiéniques.

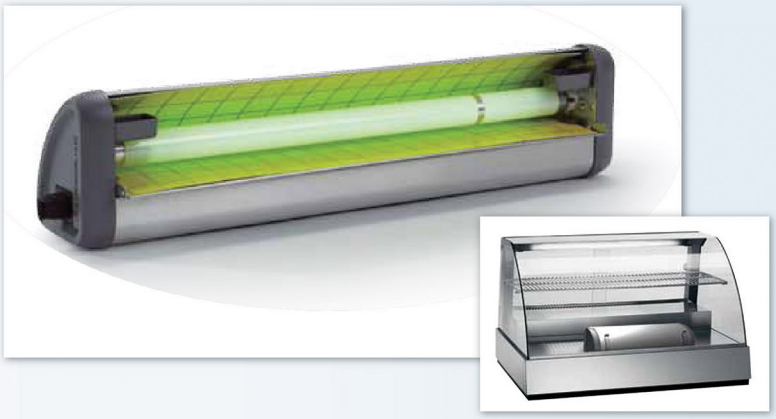

Les différentes options d'installation ainsi que le déflecteur réglable permettent de **placer l'appareil dans tout type de vitrines** maintenant les insectes hors de la vue du consommateur.
Par ailleurs, la lumière brevetée Synergetic® et le liquide attractif additionnel pour guêpes et drosophiles assurent que ces derniers soient rapidement éloignés des aliments dès leur entrée dans l'appareil.

Bio Pest Services - 114 rue Henon - 69004 Lyon - Tél : 04 72 07 39 29 - Fax : 04 72 07 72 12

# Appareils contre les insectes volants

## Appareil contre insectes volants

## AGR 80

Les insectes ainsi attirés sont exterminés en touchant la grille d'électrocution, laquelle est alimentée par un transformateur fournissant une haute tension sous faible intensité (3700 v / 9 mA).
Les insectes instantanément foudroyés tombent dans un bac de récupération amovible au fond de l'appareil.
La grille haute tension est **inaccessible** aux contacts directs.
**Propre, non polluant**, **sans odeur** l'AGR est un moyen de désinsectisation efficace contre, moustiques, moucherons, mouches, papillons de nuit, guêpes, taons, etc. (liste non limitative).

| Modèle | Dimention (mm) | Surface (m²) | Tubes (W) | Poids (kg) |
|---|---|---|---|---|
| AGR 80 | 635 x 290 x 155 | 240 | 2 tubes de 40W | 9.3 |

## Excalibur

Excalibur Industrial est entièrement en inox et bénéficie d'une fonctionnalité accrue. Il a été conçu exclusivement pour les **professionnels du Pest Control** car il s'entretien **sans aucun outil** et est **idéal pour les environnements industriels**.
Les appareils Excalibur peuvent être montés **sur un mur, suspendus ou simplement posés sur un support**.
Il est disponible en version 40 ou 80W avec une finition tout Inox, avec tubes UV **anti-éclats** de série.

| Modèle | Dimention (mm) | Surface (m²) | Tubes (W) | Poids (kg) |
|---|---|---|---|---|
| EXI 80 (Inox) | 660 x 340 x 180 | 240 | 2 tubes de 40W | 10 |
| Exi 40 (Inox) | 660 x 340 x 180 | 120 | 3 tubes de 20W | 10 |

Bio Pest Services - 114 rue Henon - 69004 Lyon - Tél : 04 72 07 39 29 - Fax : 04 72 07 72 12

# Systèmes d'éloignement des Volatiles

## Des solutions adaptées à chaque environnement

## Bird Free

Ce procédé est une préparation **brevetée**, **à base d'huiles naturelles** de qualité alimentaire formulée afin que les oiseaux ne s'en approchent pas.
Ces huiles agissent sur l'odorat et le goût des volatils.
De plus, lorsqu'ils distinguent les ultraviolets, BIRDFREE leur apparaît alors comme des flammes.
**BIRDFREE reste efficace quelques soient les conditions météorologiques et climatiques.**

## Filet protection anti-volatiles

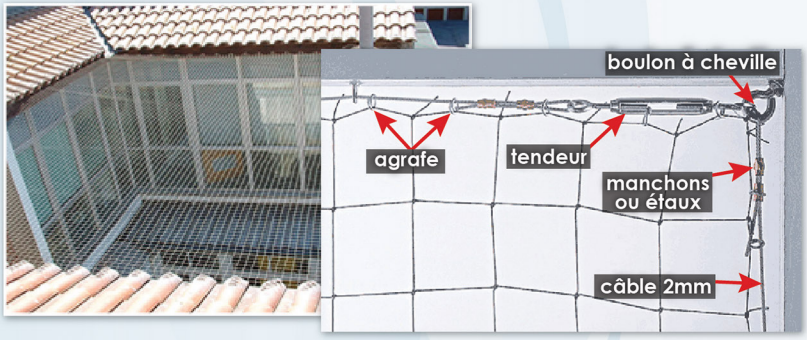


Pose de filet en polyurethane imputrécible maille 50 mm contre les **pigeons** et 19 mm contre les **moineaux**.
Nos filets sont démontables. **Ils conviennent parfaitement à la protection des bâtiments industriels** (protection des hangards de stockages ou pour la protection des cours d'immeubles).

Coloris disponibles: beige ou noir.

## Pics répulsifs pigeons

**Fixation aisée sur gouttières, fenêtres, corniches et poutres**. Une fois posé le système forme une barrière pratiquement **invisible**, dissuadant les oiseaux de se poser ou de nicher sur les endroits traités **sans les blesser**. Ce procédé à fait ses preuves depuis de nombreuses années. Il reste le procédé incontournable pour lutter efficacement contre les pigeons et **le moins onéreux**.

Bio Pest Services - 114 rue Henon - 69004 Lyon - Tél : 04 72 07 39 29 - Fax : 04 72 07 72 12

# Systèmes d'éloignement des Volatiles

## Des solutions adaptées à chaque environnement

## Répulsion électrique

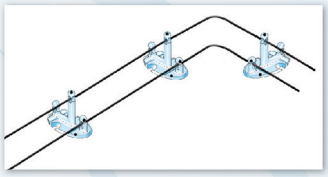

Ce procédé est utilisé pour les ponts, les toits en pente, les toits plats, les statues, les lampadaires, les cours intérieurs...
Grâce à la souplesse de ses composants, ce système reste **discret** et s'**adapte parfaitement à tout les supports et à tout les refliefs architecturaux**. La zone à protéger conserve donc, tout son esthétisme.

Ce répulsif utilise un générateur électrique séquentiel équipé d'un condensateur provoquant **une action répulsive sans douleur pour l'oiseau**, selon les normes en vigueur.

## Obturateur de tuile

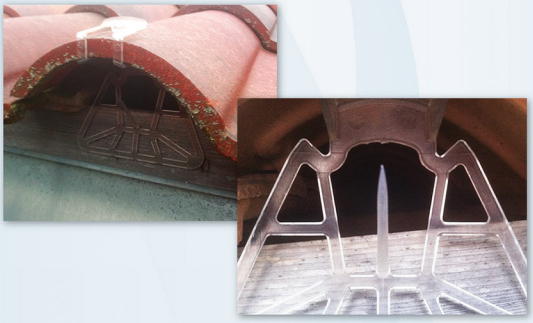

Nouveau procédé **simple et discret** pour empêcher les pigeons de coloniser les combles en accédant par les nez de tuiles. Ce matériel en polycarbonate et **traité anti-UV permet de résister aux chocs thermiques et autres agréssions climatiques durant plusieurs années**.

Cet obturateur, de par sa configuration, n'empêche pas l'aération naturelle des combles.

## Nettoyant déjection ecologique

Prépare les supports pour les procédés anti-oiseaux type ECOPIC®, DEPIGEONAL®, BIRD-OUT®, CABLE BIRD®, BIRDWIRE... Nettoie toutes les surfaces pierre, béton, ravalement, zinc, bardage...

**Principaux atouts**

- **Respecte les utilisateurs et l'environnement**
- Sans danger : aucun produit chimique
- Bidon de 1 litre
- Nettoyant professionnel actif concentré
- Dilution à l'eau

Bio Pest Services - 114 rue Henon - 69004 Lyon - Tél : 04 72 07 39 29 - Fax : 04 72 07 72 12

# Désinsectisation

## Nos solutions pour la lutte raisonnée contre les insectes

En fonction de l'espèce ciblée, des lieux et de l'environnement, Bio Pest Services utilise différents moyens pour lutter efficacement contre les insectes nuisibles selon une méthodologie adaptée à des traitements soit curatifs, soit préventifs. Dans tous les cas, nous nous efforçons d'utiliser un maximum de produits biocides pour une lutte raisonnée.

## Traitement par gel insecticide

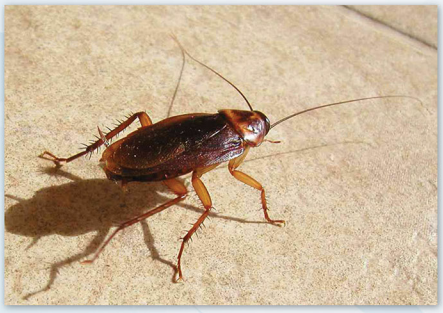

Cette méthodologie ne concerne que très peu d'espèces, à savoir les **blattes** et les **fourmis**. Elle est réservée pour les **traitements en intérieur ou extérieur mais protégée de la pluie.** Ce procédé de **lutte raisonnée** permet une lutte **ciblée** sans aucune dispersion de molécule insecticide dans l'air et ne diffusant **aucune odeur**.

Le but est de déposer quelques gouttes de gel à proximité ou sur les lieux de nidification et sur le passage de ces insectes. Par mesure de précaution pour éviter tous risques d'intoxication concernant le traitement des fourmis, le gel peut être disposé à l'intérieur de petits boîtiers à ouverture sécurisée.

**A noter**, l'un des **gels anti-blatte** que nous utilisons n'est pas un insecticide lors de l'application,il **devient insecticide lors de son ingestion par les blattes**, il est donc **sans danger** en cas d'ingestion par des enfants ou par des animaux domestiques.

## Traitement par détection/monitoring

**Procédé exclusivement naturel n'utilisant aucune substance chimique**. Il permet de lutter avec efficacité grâce à des phéromones sexuelles ou tout simplement par simple piègeage avec de la glu. Cette **lutte** complètement **raisonnée** est bien évidement utilisée régulièrement par Bio Pest Services en action préventive sur certaines espèces (pyrales, blattes et tribolium).

**A noter**, depuis janvier 2012 Bio Pest Services utilise un procédé révolutionnaire en complément de l'utilisation de phéronomes sexuels classiques pour la lutte contre les pyrales. Il s'agit de phéromones perturbatrices modifiant le cycle biologique de ces insectes.

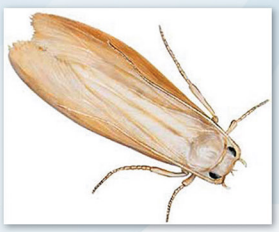

Mite

Blatte

Tribolium

Bio Pest Services - 114 rue Henon - 69004 Lyon - Tél : 04 72 07 39 29 - Fax : 04 72 07 72 12

# Désinsectisation

## Nos solutions adaptées

## Traitement par pulvérisation

La pulvérisation est orientée sur le ou les insectes, sur leur lieux de nidification et sur leurs passages avec un **biocide adapté**. Ce procédé est utilisé essentiellement pour une **lutte curative** des insectes rempants en extérieurs des locaux et pour certaines espèces, à l'intérieur des bâtiments.
**Il peut devenir une action péventive** si elle est renouvelée régulièrement.
Ce traitement est aussi utilisé pour lutter contre les araignées.

Forticule

Tribolium

Fourmis

Blatte

## Traitement insecticide de volume

**Procédé exclusivement curatif et souvent complémentaire d'une pulvérisation insecticide** à l'intérieur d'un local ou d'un bâtiment après avoir pris toutes les précautions nécéssaires pour une **utilisation sans danger**.
Trois méthodologies sont possibles:
- La nébulisation
- Le traitement par la chaleur (58°C)
- Par hydro-réaction

En règle générale **les locaux ainsi traités doivent être vide** de personnes, d'animaux et de denrées alimentaires et condamnés durant plusieurs heures selon le biocide utilisé.

Mite

Punaise de lit

Puce

Bio Pest Services - 114 rue Henon - 69004 Lyon - Tél : 04 72 07 39 29 - Fax : 04 72 07 72 12

# L'hygiène aéraulique industrielle

**Pour un air plus sein au quotidien**

## Dégraissage des hottes de cuisines

Nettoyage à haute pression et **un dégraissage total** du conduit d'aspiration, du moteur, des filtres et du caisson. Notre société privilégie le **dégraissage biologique** (solution enzymatique issue des biotechnologies) **biodégradable à 100 % respectueux de l'environnement**, les graisses dissolues chargées de solution senzymatique traiteront en même temps votre bac à graisse. Etape de finition par l'application d'un produit rénovateur et d'entretien des inox. Pose de trappes d'accès sur demande. Remise d'un certificat d'entretien après travaux.

## Centrales de traitement d'air

- **Nettoyage des centrales** de traitement d'air (bouches, conduits, caisson etc...)
- **Dépoussiérage des gaines** de ventilation par drilleurs (canne souple motorisée permettant le nettoyage des conduits)
- **Désinfection des conduits** par péroxyde d'hydrogène (désinfection totale **100 % biodégradable**).
- **Installation de trappes de visites** réglementaires sur conduits circulaire ou carré.

## La ventilation mécanique

- **Nettoyage et désinfection** des bouches, des gaines d'aspirations par drilleurs (canne souple motorisée per mettant le nettoyage des conduits)
- **Désinfection des conduits** par péroxyde d'hydrogène (désinfection totale 100 % biodégradable).
- **Remplacement des bouches**, **vérification des caissons d'aspiration et de leur bon fonctionnement**.

(maisons de retraite, administration, écoles, industries etc...)

Bio Pest Services - 114 rue Henon - 69004 Lyon - Tél : 04 72 07 39 29 - Fax : 04 72 07 72 12

# Désinfection

**Désinfection des surfaces par voie aérienne de nouvelle génération**

## Nocospray

Pour **lutter contre la prolifération des mico-organismes contaminants** (Bactéries, Virus, Champignons ) et des odeurs dans les collectivités médicales, les maisons de retraite,...

Milieux hospitaliés et maisons de retraite

Nocolyse

Nocodor

Crêches, garderies et écoles

- Aérosol désinfectant de peroxyde d'hydrogène ( EAU OXYGENEE )
  **non toxique, biodégradable, sans résidus allergisants**.

- Activité Bactéricide, Virucide et Fongicide selon normes EN 1040 - NFT 72.180 - EN 1275

Diffuseur propulsant un «brouillard sec» désinfectant de NOCOLYSE qui se dépose ou s'infiltre uniformément dans **toutes les zones y compris les plus inaccessibles** (parties hautes, basses, face arrière, dessous du mobilier...) **sur les supports poreux, irréguliers ou très exposés aux contaminations manu-portées** (poignée de porte, robinets, instruments, équipements ....)

- **Facilité de mise en oeuvre** (diffuseur portable et programmable)
- **Pas de calfeutrage du site**
- **Diffusion sans humidité, sans essuyage, sans risque de corrosion** des équipements électroniques
- **Faible quantité nécessaire** (1ml de Nocolyse par m³ traité)
- **Rapidité d'application** (3 mn /50 m³) **et de récupération du site désinfecté** (20 mn)
- **Qualité de la désinfection vérifiable** (par boîte contact NOCOBOX)
- **Traçabilité de l'opération** (par bandelettes colorimétriques archivables NOCOTEST)
- Diffusion en « spray » d'autres produits Oxy'Pharm (Désodorisant, Insecticide, Acaricide)
- Marquage CE Médical 0499. Fabrication sous Iso 9001- Iso 13485.
- Références d'utilisateurs disponibles: Médicales, Dentaires, Vétérinaires, Agro-alimentaires....

Bio Pest Services - 114 rue Henon - 69004 Lyon - Tél : 04 72 07 39 29 - Fax : 04 72 07 72 12

# Informatisation de nos prestations

## S.G.S.L (Service de Gestion et de Suivi en Ligne)

## PDA

Grâce à l'expérience et au professionnalisme de son équipe technique, Bio Pest Services répond aux directives H.A.C.C.P ainsi qu'à tout type de cahiers des charges tels que I.F.S. / B.R.C / A.I.B / Norme ISO 22000 et Norme ISO 22000 PASS 223, etc.

Notre expérience auprès des entreprises AA et Pharmaceutiques, nous permet d'apporter sans cesse des solutions voir même d'anticiper les demandes de nos clients. Ainsi, depuis 2010, Bio Pest Services, à développé en partenariat, un logiciel informatique révolutionnaire dans notre activité en terme de traçabilité et de communication : Le SGSL (Service de gestion et de suivi en ligne).

Totalement adapté pour répondre aux cahiers des charges les plus exigeants, ce système complet, est entièrement évolutif.
Adaptable à tout client, sa simplicité d'utilisation vous permettra d'accéder à toutes les informations concernant nos prestations réalisées chez vous via votre espace client, sur notre site internet : www.biopest-services.fr. Le SGSL dispose d'une messagerie interne, permettant une meilleure gestion de vos demandes.
A noter, l'option du SGSL : le plan dynamique interactif qui permet de visualiser, en un clin d'œil, l'état des différents dispositifs protégeant votre site.

Bio Pest Services - 114 rue Henon - 69004 Lyon - Tél : 04 72 07 39 29 - Fax : 04 72 07 72 12

# Traitement de charpentes

**Votre partenaire pour l'amélioration de l'habitat**

## Traitements des bois

Traitement par imprégnation

Traitement par pulvérisation

Traitement par injection

Bio Pest Services est le spécialiste incontournable en Région Rhône-Alpes pour les traitements des bois de charpentes, par **imprégnation**, **pulvérisation** ou par **injection**. La société Bio Pest Services vous certifie une prestation de qualité et une garantie de dix ans sur l'ensemble de ces applications. Toujours **respectueux de l'environnement** Bio Pest Services vous propose **des produits écologiques et agréés**.
Nos traitements sont applicables sur tous types de charpentes, fermettes, meubles anciens et parquets.

## Traitements techniques des toitures

La société Bio Pest Services vous propose également de rajeunir votre toiture par l'utilisation de **produits inovents** et **respectueux de l'environnement**.
Nous vous proposons la mise en œuvre d'un **démoussant écologique** qui **agira progessivement sur 6 mois** pour redonner un aspect entretenu à votre toiture.

Pour obtenir **un résutat immédiat et durable**, Bio pest Services vous propose une application complète:

- Protection et bâchage de l'habitation
- Nettoyage haute pression de votre toiture
- Application d'un anti-mousse
- Mise en œuvre d'une résine imperméabilisante colorée ou incolore (double couche croisées soit 500 ml/m², plusieurs teintes disponibles.

Bio Pest Services - 114 rue Henon - 69004 Lyon - Tél : 04 72 07 39 29 - Fax : 04 72 07 72 12